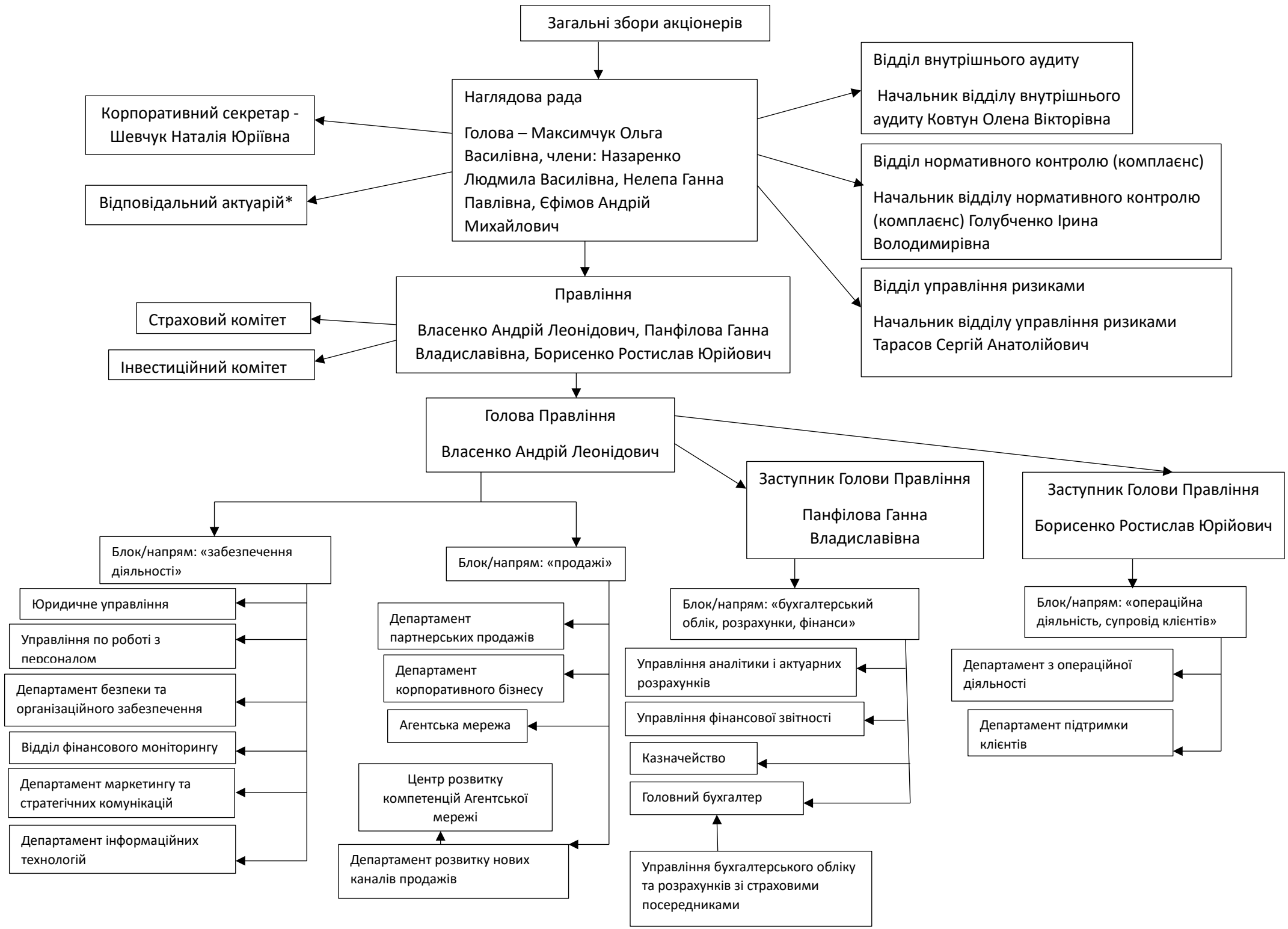Організаційна структура АТ «СК «ТАС» (приватне) станом на 31.12.2024